ПРИЛОЖЕНИЕ У

«Развитие газотранспортных мощностей ЕСГ Северо-Западного региона, участок Грязовец - КС Славянская»

Карта-схема подразделения лесов по целевому назначению и категориям защитных лесов (участок трассы газопровода в пределах Шекснинского лесничества)

Линейная часть

км 85,5 - км 155,7

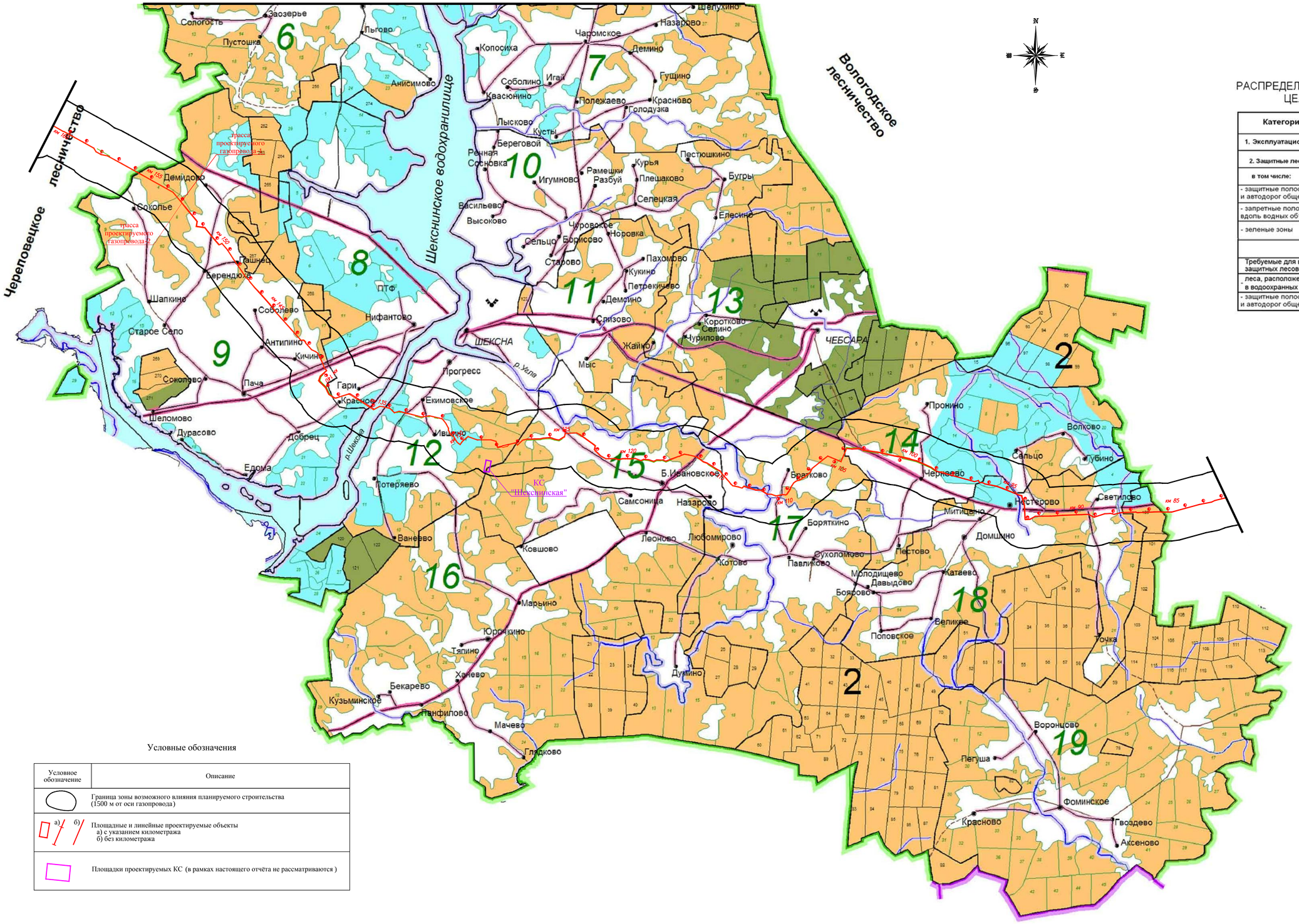

РАСПРЕДЕЛЕНИЕ ЛЕСОВ ПО КАТЕГОРИЯМ ЦЕЛЕВОГО НАЗНАЧЕНИЯ

Категория целевого назначения	Условное обозначение
1. Эксплуатационные леса	
2. Защитные леса - всего	
в том числе:	
- защитные полосы лесов вдоль ж/д путей и автодорог общего пользования	
- запретные полосы лесов, расположенные вдоль водных объектов	
- зеленые зоны	
Требуемые для выделения категории защитных лесов	
леса, расположенные в водоохранных зонах	
- защитные полосы лесов вдоль ж/д путей и автодорог общего пользования	

Условные обозначения

Условное обозначение	Описание
	Граница зоны возможного влияния планируемого строительства (1500 м от оси газопровода)
а) б)	Площадные и линейные проектируемые объекты а) с указанием километража б) без километража
	Площадки проектируемых КС (в рамках настоящего отчёта не рассматриваются)

Масштаб 1: 100 000

2000 1000 0 2000 4000 6000м