Генеральный план Спасского сельского поселения Вологодского муниципального района Вологодской области. Схема инженерной инфраструктуры. Водоснабжение и водоотведение, М 1:10000.

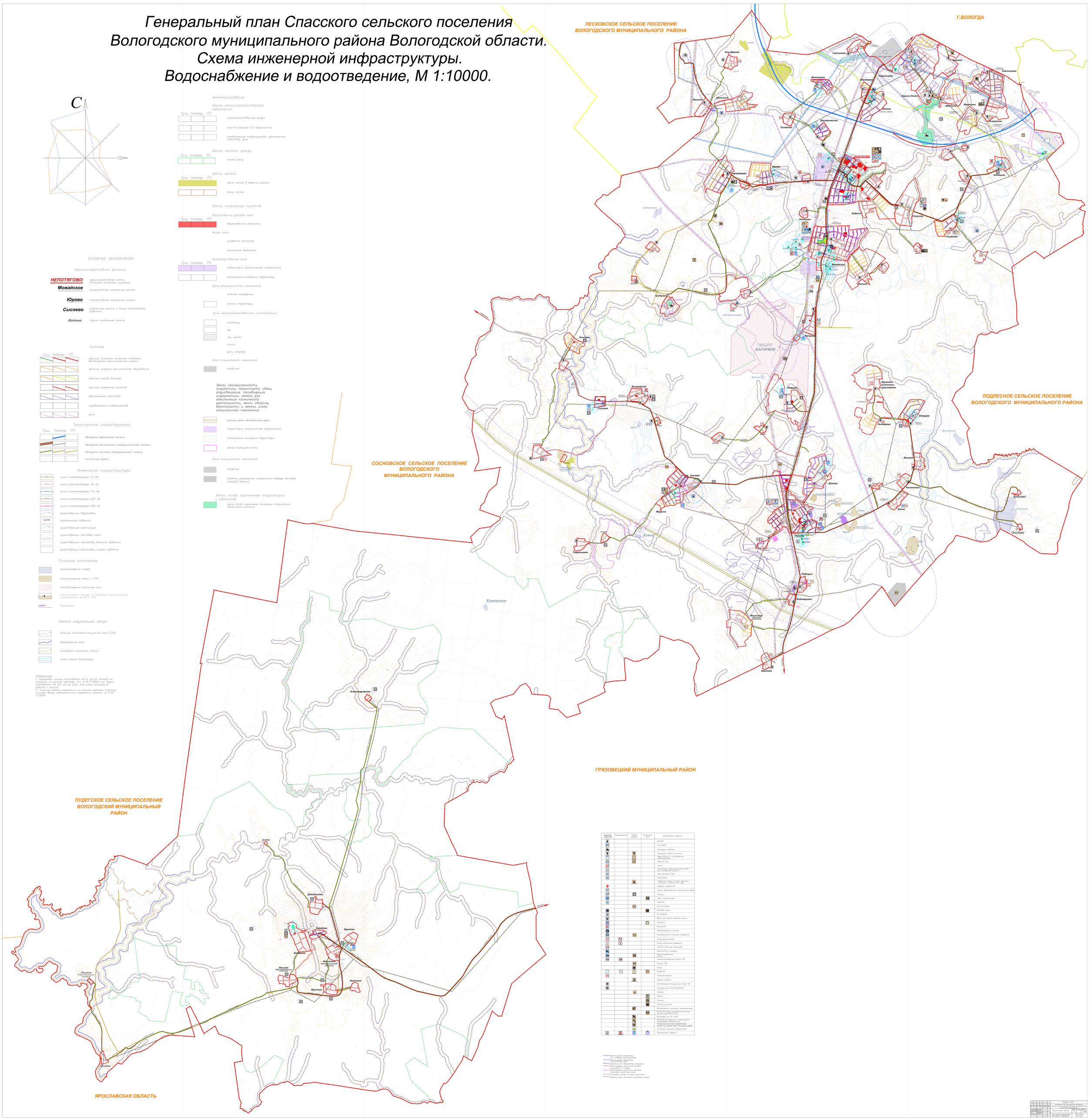

Землепользование

Земли сельскохозяйственного назначения

Сущ	Iочередь	РС	
			сельскохозяйственные угодья
			леса в границах с/х предприятий
			садоводческие товарищества, крестьянские хозяйства, дачи

Земли лесного фонда

Сущ	Iочередь	РС	
			лесной фонд

Земли запаса

Сущ	Iочередь	РС	
			земли запаса в черниги района
			земли запаса

Земли населенных пунктов

Общественно-деловая зона

Сущ	Iочередь	РС	
			общественная застройка

Жилая зона

усадебная застройка

секционная застройка

Производственная зона

Сущ	Iочередь	РС	
			территории промышленных предприятий
			коммунально-складские территории

Зона рекреационного назначения

зеленые насаждения

прочие территории

Зона сельскохозяйственного использования

пастбища

луг

лес, кусты

пашни

дачи, огороды

Зона специального назначения

кладбище

Земли промышленности, энергетики, транспорта, связи, радиовещания, телевидения, информатики, земель для обеспечения космической деятельности, земли обороны, безопасности и земель иного специального назначения

границы земель автомобильных дорог

территории промышленных предприятий

коммунально-складские территории

земли промышленности

Зона специального назначения

кладбище

объекты размещения, захоронения твердых бытовых отходов (свалки)

Земли особо охраняемых территорий и объектов

земли особо охраняемых природных территорий областного значения

УСЛОВНЫЕ ОБОЗНАЧЕНИЯ

Административное деление

НЕПОТЯГОВО	административный центр Спасского сельского поселения
Можайское	приоритетные населенные пункты
Юрово	перспективные населенные пункты
Сысоево	населенные пункты с малой перспективой развития
Костино	прочие населенные пункты

Границы

Сущ	Iочередь	РС	
			границы Спасского сельского поселения Вологодского муниципального района
			границы соседних муниципальных образований
			границы города Вологда
			границы населенных пунктов
			крестьянские хозяйства
			садоводческие товарищества
			дачи

Транспортная инфраструктура

Сущ	Iочередь	РС	
			автодорога федерального значения
			автодорога регионального (межмуниципального) значения
			автодорога местного (внутрирайонного) значения
			проселочные дороги

Инженерная инфраструктура

10 кВ	линия электропередач 10 кВ
35 кВ	линия электропередач 35 кВ
110 кВ	линия электропередач 110 кВ
220 кВ	линия электропередач 220 кВ
500 кВ	линия электропередач 500 кВ
	существующий водопровод
Скв №1000	артезианская скважина
	существующая канализация
	существующие тепловые сети
	существующий газопровод высокого давления
	существующий газопровод низкого давления

Полезные ископаемые

месторождение торфа

месторождение песка и ПГМ

месторождение кирпичных глин

перспективная площадь на выявление месторождений строительных песков и ПГМ

Скв №1700 водозабор

Охрана окружающей среды

граница санитарно-защитной зоны (СЗЗ)

водоохранная зона

прибрежно-защитная полоса

полоса охраны водозабора

ПРИМЕЧАНИЕ:
1. Береговые полосы составляют от 5 до 20 метров не показаны на данном чертеже, т.к. в М 1:10000 они будут составлять от 0,5 мм до 2мм, что очень затруднит чтение чертежа.
2. Границы земель энергетики на данном чертеже показаны линиями ввиду невозможности корректно нанести их в М 1:10000.

Условное обозначение	Порядковый номер	Подвид отвода	Расчетный срок	Наименование объекта
				Церковь
				Часовня
				Природный памятник
				Природный объект заповедник
				Музей объектов и коллекций А.В.Пошехонова
				Дворовый спорт
				Школа
				Специальный реабилитационный центр для несовершеннолетних
				Дом культуры (клуб)
				Библиотека
				Приемный покой в части больницы С.Отрыкина и Этап Н 1917 года
				Медицинский профилакторий
				Пункт общественного питания (столовая)
				Магазин
				АЗС, электрозаправки
				Спортзал
				Спортплощадка
				Банковские услуги
				Гостиница
				Ферма для крупно-рогатого скота
				Пилорама
				Котельная
				Автозаправочная станция
				Коммерческие-складские сооружения
				Склад минеральных удобрений
				Склад минеральных удобрений
				Гравийно-песчаные материалы
				Мусорная площадка
				Свалка-отбросная яма
				Несанкционированная свалка ТБО
				Полигон ТБО
				Склад
				Кладбище
				Пожарный водоем
				Пожарное депо
				Контейнерная площадка для сбора ТБО
				Площадка для накопителя
				Часовня
				Здание
				Конюшня
				Скотомогильник, ямник
				Ветеринарная станция-лаборатория
				Крытый рынок производственная-торговая площадь
				Общежитие до 50 коек
				Стоянка для грузового и специального автомобиля
				Инженерная защита-подтопление земли под строение или "Мертвая дуга"
				Очистные сооружения водоотведения
				Артезианская скважина

Существующие водопроводы
Гр 1 (перед отключением)
Гр 2 (отключен)
Гр 3 (отключен)
Диаметр сети водопровода (уточнен)
Проектируемые сетевые выгребы канализации (1 очередь)
Проектируемые сетевые выгребы канализации (расчетный срок)
Существующие сети канализации
Диаметр сети канализации (условный проход)

								Объект 582	
								"Генеральный план муниципального образования"	
Изм.	Кол.уч.	Лист	N док.	Подп.	Дата			Спасское сельское поселение Вологодского муниципального района	
Разработал						Стадия	Лист	Листов	
Проверил						Р		1	
Гл.специалист						Спасское сельское поселение Вологодского муниципального района			
Утверждено						ООО "Проектный институт Кадастровых и Геодезических			