Генеральный план Спасского сельского поселения Вологодского муниципального района Вологодской области. Схема транспортной инфраструктуры, М 1:10000

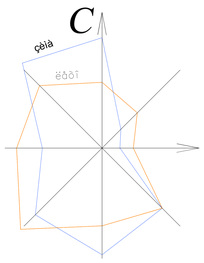

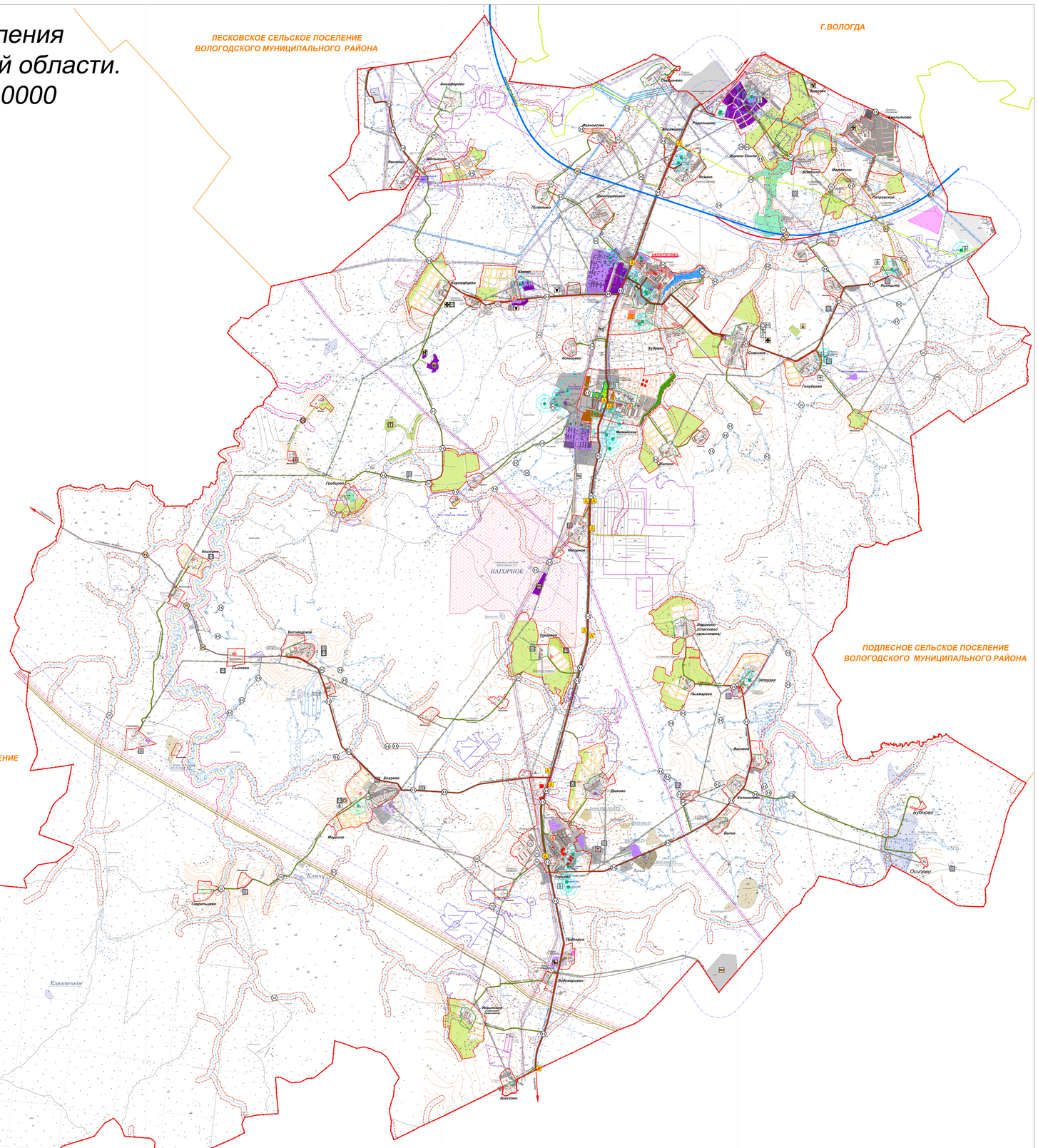

УСЛОВНЫЕ ОБОЗНАЧЕНИЯ

Административное деление

НЕПОТЯГОВО	административный центр Спасского сельского поселения
Можайское	приоритетные населенные пункты
Юрово	перспективные населенные пункты
Сысоево	населенные пункты с малой перспективой развития
Костино	прочие населенные пункты

Границы

Сущ. | 1очередь | РС

- границы Спасского сельского поселения Вологодского муниципального района
- границы соседних муниципальных образований
- границы города Вологда
- границы населенных пунктов
- границы садоводческих товариществ
- дачи

Транспортная инфраструктура

Сущ. | 1очередь | РС

- автодороги федерального значения
- автодороги регионального (межмуниципального) значения
- автодороги местного (внутрихозяйного) значения
- проселочные дороги

Инженерная инфраструктура

- линия электропередач 10 кВ
- линия электропередач 35 кВ
- линия электропередач 110 кВ
- линия электропередач 220 кВ
- линия электропередач 500 кВ
- существующий водопровод
- артезианская скважина
- существующая канализация
- существующие тепловые сети
- существующий газопровод высокого давления
- существующий газопровод низкого давления

Полезные ископаемые

- месторождение торфа
- месторождение песка и ПГМ
- месторождение кирпичных глин
- перспективная площадь на выявление месторождений строительных песков с ПГМ
- водозаборы

Охрана окружающей среды

- границы санитарно-защитной зоны (СЗЗ)
- водоохранная зона
- прибрежно-защитная полоса
- пояса охраны водозабора

ПРИМЕЧАНИЕ:
1. Береговые полосы составляют от 5 до 20 метров не показаны на данном чертеже, т.к. в М 1:10000 они будут составлять от 0,5 мм до 2мм, что очень затруднит работу с планом.
2. Границы земель энергетики на данном чертеже показаны условно. Ввиду невозможности корректно нанести на в М 1:10000.

Земли населенных пунктов

Общественно-деловая зона

Сущ. | 1очередь | РС

Производственная зона

Сущ. | 1очередь | РС

Зона специального назначения

- кладбища

Земли промышленности, энергетики, транспорта, связи, радиовещания, телевидения, информатики, земель для обеспечения космической деятельности, земли обороны, безопасности и земель иного специального назначения

- территории промышленных предприятий
- коммунально-складские территории
- земли промышленности

Зона специального назначения

- кладбища
- объекты размещения, захоронения твёрдых бытовых отходов (свалки)

Земли особо охраняемых территорий и объектов

- земли особо охраняемых природных территорий областного значения

Объекты специального назначения				
Сущ.	1очередь	Р.С.	Лифвар	Наименование
				Мост
				Трубопереезд
				Автобусная остановка

Сущ.	1очередь	Расчетный срок	Наименование объекта
			Школа
			Детсадик
			Продуктовый магазин
			Продуктовый киоск-цветочник
			Клуб, библиотека и молодёжный к.ц. Можайское
			Детский сад
			Школа
			Специальный реабилитационный центр для несовершеннолетних
			Дом культуры (клуб)
			Библиотека
			Приёмный пункт в г.Вологде Вологодской С.Ольгина д. 2 Литер А 1997 год
			Медпункт, здравпункт
			Пункт общественного питания (столовая)
			Мини-рынок
			ФОК, спортзал/зал
			Спортплощ.
			Спортплощадка
			Бытовые услуги
			Парикмахерская
			Ферма для крупного рогатого скота
			Пилорама
			Котельная
			Автозаправочная станция
			Канализационно-очистные сооружения
			Склад промышленный
			Склад минеральных удобрений
			Горюче-смазочные материалы
			Вертолетная площадка
			Сельхозпредприятие «Молоко»
			Несанкционированная свалка ТБО
			Полигон ТБО
			Склад
			Кладбище
			Пожарный водоем
			Лесные отходы
			Контейнерная площадка для сбора ТБО
			Площадка для контейнеробоев
			Часовня
			Церковь
			Колонка
			Охотничьи домики
			Ветеринарный санитарно-предварительный
			Крытый рынок производственностью 50 кам. мрамора в год
			Обелиска до 50 колонн
			Стелы для рекламы и технических средств информации
			Мемориальный комплекс-подробленный комплекс под открытым небом "Пушкинская дуэль"

ТЕХНИКО-ЭКОНОМИЧЕСКИЕ ПОКАЗАТЕЛИ

N п/п	наименование	единица измерения	существ. положение	первая очередь	расчетный срок
	ТЕРРИТОРИЯ				
1	S площадь территории поселения, из нее:	га	49572,3	49469,2	49469,2
1.1	земли сельскохозяйственного назначения, в том числе	га	37456,201		
1.1.1	фонд перераспределения земель	га	42,4		
1.2	земли населенных пунктов	га	1213		
1.3	земли лесного фонда	га	9662,9006		
1.4	земли промышленности, энергетики, транспорта, связи, радиовещания, телевидения, информатики, космического обеспечения, обороны, безопасности и иного специального назначения	га	1140,5784		
1.4.1	земли промышленности	га	1005,2684		
1.4.2	земли энергетики	га	0		
1.4.3	земли транспорта	га	135,31		
1.4.4	земли связи, радиовещания, телевидения, информатики	га	0		
1.5	Земли особо охраняемых территорий и объектов	га	0		
1.6	Земли водного фонда	га	0		
1.7	Земли запаса	га	99,62		
	НАСЕЛЕНИЕ				
2	Численность населения	чел.	1524пост.жит./1500дачн.	1700пост.жит./1800дачн.	4150пост.жит./2600дачн.
3	Средний состав семьи	чел./семья	2,9	2,9	2,9
	ЖИЛИЩНЫЙ ФОНД				
4	Жилищный фонд	кв.м	126017	154000	192000
5	Средняя обеспеченность жилым фондом	кв.м/чел.	25	28	30

на основании данных, предоставленная отделом по управлению Росимущественностью по Вологодскому муниципальному району

					Объект: 992				
Изм.	Кол.уч.	Лист	N док.	Подп.	Дата	Генеральный план Спасского сельского поселения Вологодского муниципального района			
Разработал							Стадия	Лист	Листов
Гл.специалист							Р	1	1
Гл.инженер проекта							Масштаб 1:10000		
Нач.отдела						Схема транспортной инфраструктуры	ООО "Стройпроект"		