Генеральный план Спасского сельского поселения Вологодского муниципального района Вологодской области. Основной чертёж, М 1:10000

Землепользование

Земли сельскохозяйственного назначения

Сущ. Iочередь РС
- сельскохозяйственные угодья
- леса в границах с/х предприятий
- садоводческие товарищества, крестьянские хозяйства, дачи

Земли лесного фонда

Сущ. Iочередь РС
- лесной фонд

Земли запаса

Сущ. Iочередь РС
- земли запаса в черте района
- земли запаса

Земли населенных пунктов

Общественно-деловая зона

Сущ. Iочередь РС
- общественная застройка

Жилая зона
- усадебная застройка
- секционная застройка

Производственная зона

Сущ. Iочередь РС
- территории промышленных предприятий
- коммунально-складские территории

Зона рекреационного назначения
- зеленые насаждения
- прочие территории

Зона сельскохозяйственного использования
- пастбища
- луг
- лес, кусты
- пашни
- дачи, огороды

Зона специального назначения
- кладбища

Земли промышленности, энергетики, транспорта, связи, радиовещания, телевидения, информатики, земель для обеспечения космической деятельности, земли обороны, безопасности и земель иного специального назначения
- границы земель автомобильных дорог
- территории промышленных предприятий
- коммунально-складские территории
- земли промышленности

Зона специального назначения
- кладбища
- объекты размещения, захоронения твердых бытовых отходов (свалки)

Земли особо охраняемых территорий и объектов
- земли особо охраняемых природных территорий областного значения

УСЛОВНЫЕ ОБОЗНАЧЕНИЯ

Административное деление

- **НЕПОТЯГОВО** — административный центр Спасского сельского поселения
- **Можайское** — приоритетные населенные пункты
- **Юрово** — перспективные населенные пункты
- **Сысоево** — населенные пункты с малой перспективой развития
- **Костино** — прочие населенные пункты

Границы

Сущ. Iочередь РС
- граница Спасского сельского поселения Вологодского муниципального района
- границы соседних муниципальных образований
- граница города Вологда
- границы населенных пунктов
- крестьянские хозяйства
- садоводческие товарищества
- дачи

Транспортная инфраструктура

Сущ. Iочередь РС
- автодорога федерального значения
- автодорога регионального (межмуниципального) значения
- автодорога местного (внутрирайонного) значения
- проселочные дороги

Инженерная инфраструктура
- линия электропередач 10 кВ
- линия электропередач 35 кВ
- линия электропередач 110 кВ
- линия электропередач 220 кВ
- линия электропередач 500 кВ
- существующий водопровод
- артезианская скважина
- существующая канализация
- существующие тепловые сети
- существующий газопровод высокого давления
- существующий газопровод низкого давления

Полезные ископаемые
- месторождение торфа
- месторождение песка и ПГМ
- месторождение кирпичных глин
- перспективная площадь на выявление месторождений строительных песков и ПГМ
- водозабор

Охрана окружающей среды
- граница санитарно-защитной зоны (СЗЗ)
- водоохранная зона
- прибрежно-защитная полоса
- пояса охраны водозабора

ПРИМЕЧАНИЕ:
1. Береговые полосы составляют от 5 до 20 метров не показаны на данном чертеже, т.к. в М 1:10000 они будут составлять от 0,5 мм до 2мм, что очень затруднит работу с планом.
2. Границы земель энергетики на данном чертеже показаны условно. Ввиду невозможности корректно нанести их в М 1:10000.

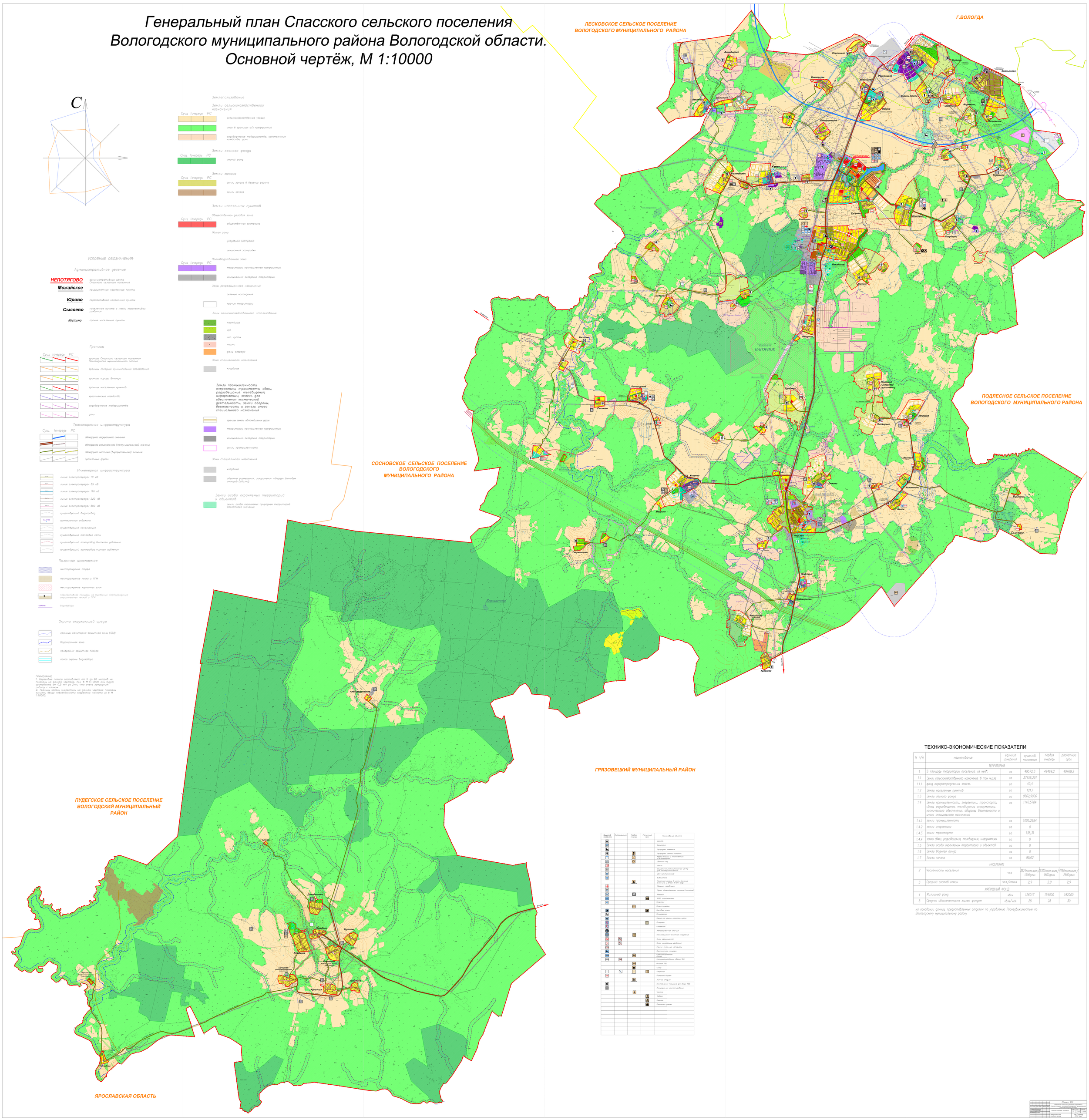
ЛЕСКОВСКОЕ СЕЛЬСКОЕ ПОСЕЛЕНИЕ ВОЛОГОДСКОГО МУНИЦИПАЛЬНОГО РАЙОНА
Г.ВОЛОГДА
ПОДЛЕСНОЕ СЕЛЬСКОЕ ПОСЕЛЕНИЕ ВОЛОГОДСКОГО МУНИЦИПАЛЬНОГО РАЙОНА
СОСНОВСКОЕ СЕЛЬСКОЕ ПОСЕЛЕНИЕ ВОЛОГОДСКОГО МУНИЦИПАЛЬНОГО РАЙОНА
ГРЯЗОВЕЦКИЙ МУНИЦИПАЛЬНЫЙ РАЙОН
ПУДЕГСКОЕ СЕЛЬСКОЕ ПОСЕЛЕНИЕ ВОЛОГОДСКИЙ МУНИЦИПАЛЬНЫЙ РАЙОН
ЯРОСЛАВСКАЯ ОБЛАСТЬ
НЕПОТЯГОВО
НАДОРНОЕ
Можайское
Сысоево
Юрово
Костино
Кукшевское
Александровское
Дорофеевское
Подгорье
Круглица
Спасское
Почапово
Мокеевское
Ананьино
Ананьинское
Ананьинский
Ананьинский (Ананьинское)
Ананьинский (Ананьинское)
Ананьинский (Ананьинское)