Генеральный план муниципального образования Спасское сельское поселение Вологодского муниципального района Вологодской области. Опорный план, М 1:10000

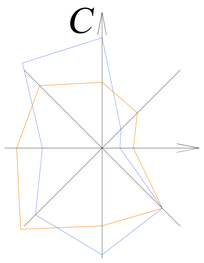

ТЕХНИКО-ЭКОНОМИЧЕСКИЕ ПОКАЗАТЕЛИ

N п/п	наименование	единица измерения	существ. положение
	ТЕРРИТОРИЯ		
1	S площадь территории поселения, из нее*:	га	49572,3
1.1	Земли сельскохозяйственного назначения, в том числе	га	37456,201
1.1.1	фонд перераспределения земель	га	42,4
1.2	Земли населенных пунктов	га	1213
1.3	Земли лесного фонда	га	9662,9006
1.4	Земли промышленности, энергетики, транспорта, связи, радиовещания, телевидения, информатики, космического обеспечения, обороны, безопасности и иного специального назначения	га	1140,5784
1.4.1	земли промышленности	га	1005,2684
1.4.2	земли энергетики	га	0
1.4.3	земли транспорта	га	135,31
1.4.4	земли связи, радиовещания, телевидения, информатики	га	0
1.5	Земли особо охраняемых территорий и объектов	га	0
1.6	Земли водного фонда	га	0
1.7	Земли запаса	га	99,62
	НАСЕЛЕНИЕ		
2	Численность населения	чел.	3181
	ЖИЛИЩНЫЙ ФОНД		
3	Жилищный фонд	кв.м	75825
4	Средняя обеспеченность жилым фондом	кв.м/чел.	23,8

* на основании данных, предоставленных отделом по управлению Росреестра по Вологодской области по Вологодскому муниципальному району

Условный знак	Литер. знак	Наименование объекта
		Церковь
		Часовня
		Природный памятник
		Природный источник
		Парк культуры и отдыха им. А.В.Луначарского
		Детский сад
		Школа
		Социально реабилитационный центр для несовершеннолетних
		Дом культуры (клуб)
		Библиотека
		Пожарный пункт в части Вологодской Г.Вологда, ул.Клары Цеткин, 8
		Медицина, здравоохранение
		Пункт общественного питания (столовая)
		Магазин
		ФОК
		Спортплощадка
		Бытовые услуги
		Почтовое отделение
		Ферма для крупного рогатого скота
		Пункт ветеринарии
		Котельная
		Автозаправочная станция
		Коммунально-складские сооружения
		Склад промышленный
		Склад минеральных удобрений
		Горюче-смазочные материалы
		Вертолетная площадка
		Сельскохозяйственное производство
		Несанкционированная свалка ТБО
		Кладбище
		Закрытое кладбище
		Кладбище, требующее расширения
		Пожарный водоем
		Лыжная база
		Контейнерная площадка для сбора ТБО
		Площадка для компоста

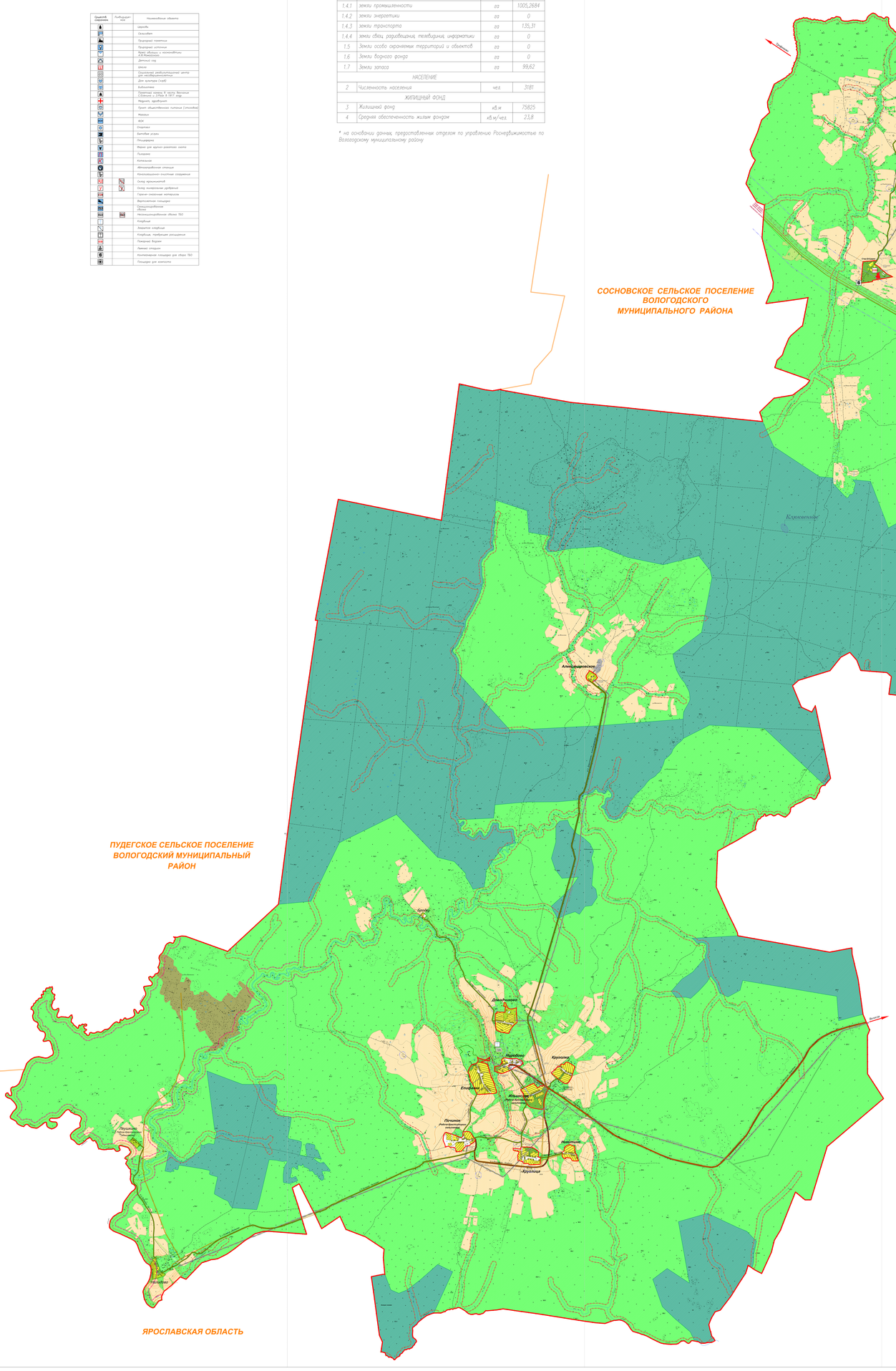

УСЛОВНЫЕ ОБОЗНАЧЕНИЯ

Административное деление

НЕПОТЯГОВО — административный центр Спасского сельского поселения

Можайское — приоритетные населенные пункты

Юрово — перспективные населенные пункты

Сысоево — населенные пункты с малой перспективой развития

Костино — прочие населенные пункты

Границы

- существующая граница Спасского с/п Вологодского муниципального района
- проектируемая граница Спасского с/п Вологодского муниципального района
- граница других муниципальных образований
- существующие границы населенных пунктов
- проектируемые границы населенных пунктов
- границы крестьянских хозяйств
- границы садоводческих товариществ
- границы дачных хозяйств

Землепользование

Земли сельскохозяйственного назначения

- сельскохозяйственные угодья
- леса на землях сельхозназначения
- садоводческие товарищества, крестьянские хозяйства, дачи

Земли лесного фонда

- лесной фонд

Земли запаса

- земли запаса в ведении района
- земли запаса

Земли населенных пунктов

Общественно-деловая зона

- общественная застройка

Жилая зона

- усадебная застройка
- секционная застройка

Производственная зона

- территории промышленных предприятий
- коммунально-складские территории

Зона рекреационного назначения

- зеленые насаждения
- прочие территории

Зона сельскохозяйственного использования

- пастбища
- луг
- лес, кусты
- пашни
- дачи, сады

Зона специального назначения

- кладбище

Земли промышленности, энергетики, транспорта, связи, радиовещания, телевидения, информатики, земель для обеспечения космической деятельности, земли обороны, безопасности и земель иного специального назначения

- границы земель автомобильного транспорта
- территории промышленных предприятий
- коммунально-складские территории
- земли промышленности

Зона специального назначения

- кладбище
- объекты размещения, захоронения твердых бытовых отходов (свалки)

Земли особо охраняемых территорий и объектов

- земли особо охраняемых природных территорий областного значения

Транспортная инфраструктура

- автодорога регионального (межмуниципального) значения
- автодорога местного (внутрихозяйственного) значения
- проселочные дороги

Инженерная инфраструктура

- линия электропередач 10 кВ
- линия электропередач 35 кВ
- линия электропередач 110 кВ
- линия электропередач 220 кВ
- линия электропередач 500 кВ
- существующий водопровод
- артезианская скважина
- существующая канализация
- существующие тепловые сети
- существующий газопровод высокого давления
- существующий газопровод низкого давления

Полезные ископаемые

- месторождение торфа
- месторождение песка и ПГМ
- месторождение кирпичных глин
- перспективная площадь на выявление месторождений строительных песков и ПГМ
- водозабор

Охрана окружающей среды

- граница санитарно-защитной зоны (СЗЗ)
- водоохранная зона
- прибрежно-защитная полоса
- пояса охраны водозабора

ПРИМЕЧАНИЕ:
1. Береговые полосы составляют от 5 до 20 метров не показаны на данном чертеже, т.к. в М 1:10000 они будут составлять от 0,5 мм до 2мм, что очень затруднит чтение чертежа.
2. Границы земель энергетики на данном чертеже показаны линиями ввиду невозможности корректно нанести их в М 1:10000.

								Объект: ОПД		
Изм.	Кол.уч.	Лист	N док.	Подпись	Дата	Территориальное планирование муниципального образования Спасское сельское поселение Вологодского муниципального района Вологодской области				
Разработал							Стадия	Лист	Листов	
Проверил							ПМ			
Гл.специалист							Опорный план	ГКУВО "Центр ГИОГД"		
Нач.отдела										